

Febbraio sulla soffice neve di Courmayeur (Aosta)



Affittasi soggiorni c/o l'Hotel Les Jumeaux di Courmayeur****

Per info e prenotazioni, rivolgersi al 340.3097704

| n. 2 stanze quadruple(2+2) - (n.203 e n.204) | | |
|--|------------|------------|
| ANNO | dal (in) | al (out) |
| 2014 | 15/02/2014 | 22/02/2014 |
| 2015 | 14/02/2015 | 21/02/2015 |
| 2016 | 13/02/2016 | 20/02/2016 |
| 2017 | 18/02/2017 | 25/02/2017 |
| 2018 | 17/02/2018 | 24/02/2018 |
| 2019 | 16/02/2019 | 23/02/2019 |
| 2020 | 15/02/2020 | 22/02/2020 |

| n.3 stanze quadruple(2+2) - (n. 203, 204 e 522) | | |
|---|------------|------------|
| ANNO | dal (in) | al (out) |
| 2014 | 22/02/2014 | 01/03/2014 |
| 2015 | 21/02/2015 | 28/02/2015 |
| 2016 | 20/02/2016 | 27/02/2016 |
| 2017 | 25/02/2017 | 04/03/2017 |
| 2018 | 24/02/2018 | 03/03/2018 |
| 2019 | 23/02/2019 | 02/03/2019 |
| 2020 | 22/02/2020 | 29/02/2020 |

costo affitto per una settimana:

- di una camera con 4 posti letto: € 980,00 (€ 35,00 a persona al giorno)
- di due camere con 4 posti letto cad.: € 1.960,00 (€ 35,00 a persona al giorno)
- di tre camere con 4 posti letto cad.: € 2.940,00 (€ 35,00 a persona al giorno)

costo affitto per due settimane:

- di una camera con 4 posti letto: € 1.680,00 (€ 30,00 a persona)
- di due camere con 4 posti letto cad.: € 3.360,00 (€ 30,00 a persona)

La struttura è composta da 2 edifici con parcheggio auto:

- il "**Miage**" costituisce il corpo principale in cui si trovano la hall, la reception, il bar, due ristoranti e 43 camere, di cui la numero 203 e 204;
- il "**Combal**" si trova vicino allo ski-lift, a circa 100 metri dalla struttura principale. Questo edificio ospita la sala colazioni, la caffetteria, la reception e 42 camere, di cui la numero 522.

Ai valori esposti, le prenotazioni possono essere eseguite entro e non oltre il 30 settembre.

Il costo indica il prezzo d'affitto delle camere in hotel, mentre vitti o colazioni potranno essere richiesti direttamente c/o la struttura alberghiera, a prezzi vantaggiosi e convenzionati.

Courmayeur è un comune italiano di circa 3.000 abitanti dell'alta Valdigne, in Valle d'Aosta, posto ai piedi del Monte Bianco, montagna più alta d'Europa centrale, Courmayeur è l'ultimo comune che si incontra prima di arrivare in Francia tramite il Traforo del Monte Bianco (che lo unisce a Chamonix).

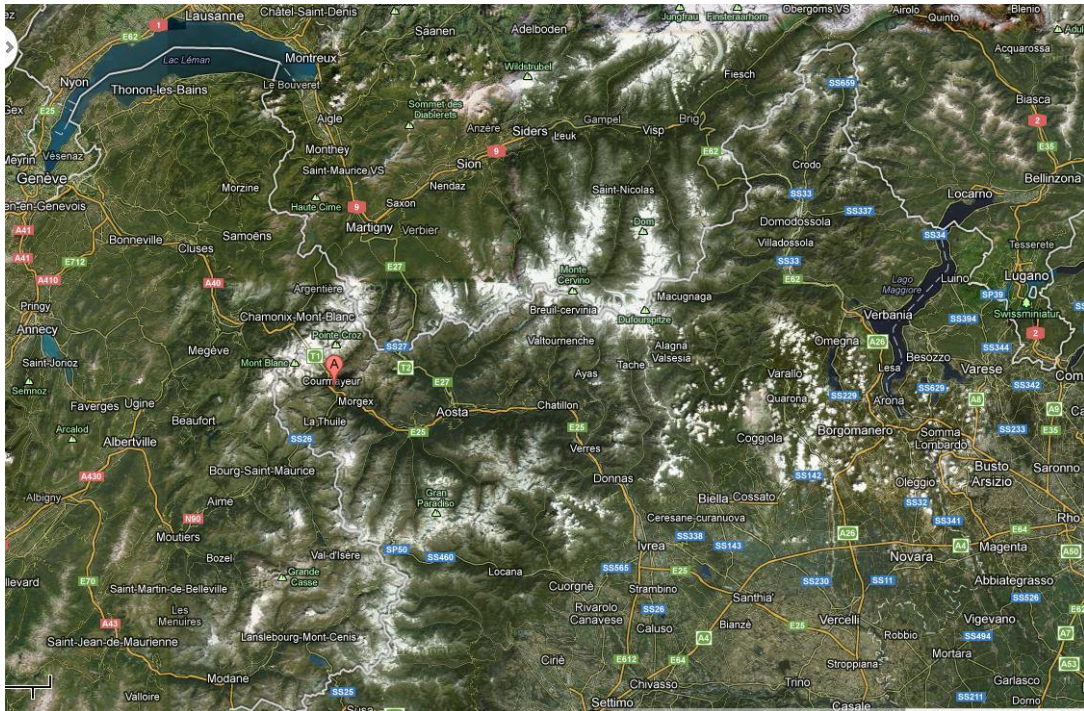

E' attraversato dalla Dora Baltea, fiume che nasce dalla confluenza di due torrenti, ciascuno dei quali attraversa una delle due valli che è possibile raggiungere da Courmayeur: la Val Ferret e la Val Veny. Dista 27,5 km da Aosta.

È l'unico comune d'Italia a confinare sia con la Francia che con la Svizzera, sebbene non siano presenti vie di transito che conducono direttamente in territorio elvetico.



Una delle vette intorno a Courmayeur è il Monte Chétif, molto frequentato per il trekking e caratterizzato da una statua della Vergine Maria sulla cima, visibile dalla vallata, posta da Giovanni Paolo II°.



Un pizzico di mondanità discreta, la splendida natura dei suoi dintorni, l'atmosfera un po' magica, attività sportive o tranquille passeggiate nei boschi, fanno di Courmayeur il luogo ideale per una vacanza davvero esclusiva.





Nel cuore di Courmayeur, l'**hotel Les Jumeaux****** è una costruzione moderna e prestigiosa in tipico stile Valdostano, a pochi metri dagli impianti di risalita e dal centro cittadino







Servizi

L'hotel a 4 stelle Les Jumeaux dispone di:

2 ristoranti, Bar, Deposito sci, Mini-club, Animazione, Parcheggio sotterraneo, Piano bar, Concierge, 24h Front Desk, Servizio in camera, Servizio di lavanderia, Cassaforte (presso la reception), Garage

Camere

Tutte le camere dell' hotel sono fornite di telefono, tv via cavo/satellitare, minibar, cassetta di sicurezza, lettino disponibile su richiesta, balcone o terrazzo, asciugacapelli.

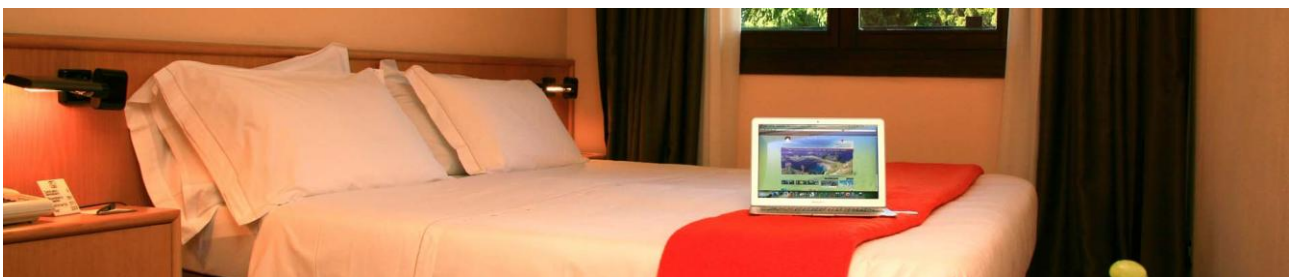

Ristorazione

Il nostro Ristorante offre specialità regionali, nazionali ed internazionali, servizio "À la Carte" ed è a disposizione per banchetti e ricevimenti.

Offre inoltre anche servizio di mezza pensione e pensione completa.



Come Arrivare

L'hotel Les Jumeaux dista 148 km dall'aeroporto di Torino Caselle, 1 km dall'uscita di Courmayeur (A5) e 4 km dalla stazione ferroviaria di Pré-Saint Didier.

In auto. Courmayeur è facilmente raggiungibile tramite l'autostrada A5 Torino-Aosta-Morgex.

In treno e autobus. Courmayeur è raggiungibile anche via autobus con uno o più servizi giornalieri dalle principali città del Nord Italia (Torino, Milano, Genova). L'utilizzo del treno è consigliato fino ad Aosta, dove una coincidenza con un autobus di linea vi porterà a Courmayeur.

In aereo. Gli aeroporti più vicini sono oggi Aosta, Torino Caselle e Milano Malpensa/Linate. Courmayeur è a 40 minuti da Aosta, a un'ora e mezza di guida da Torino e poco di più dagli aeroporti di Milano. L'aeroporto di Aosta è collegato con gli scali aeroportuali di Roma, Olbia, Palermo, Reggio Calabria, Catania e Parigi.

Trasporti interni. Courmayeur è dotata di un proprio servizio pubblico di trasporto che facilita notevolmente gli spostamenti all'interno del paese e tra le frazioni e il centro del villaggio.

Per informazioni: Autolinee SAVDA (+39) 0165 – 842031 <http://www.savda.com>

Dintorni

Courmayeur sorge, discreta, in una stupenda conca ai piedi del Monte Bianco. Elegante ed esclusiva, è rinomata come una delle stazioni sciistiche più importanti d'Europa e vanta un turismo d'elite sin da inizio secolo che negli anni non ha mai perso il suo fascino.

Le Guide, il Cafè della Posta, il Cadran Soleil, qui ci si dà appuntamento al termine della giornata sportiva anche per intessere le proprie relazioni, visto che molti scelgono di venire qui proprio per frequentarne il pubblico altamente selezionato



A Courmayeur , al Parroco Joseph-Marie Henry è stata dedicata la piazza principale, dove si trova anche una sua statua bronzea realizzata nel 1966.

Nel luglio del 1931, **Henry** portò a termine un'impresa assolutamente singolare: riuscì infatti a scalare il monte Gran Paradiso portando con sé il proprio asino, chiamato **Cagliostro**.



Ma la straordinarietà di Courmayeur nasce prima di tutto dalla natura che la circonda

PLANIMETRIA DELLE STANZE N. 203, 204 E 522 C/O L'HOTEL LES JUMEAUX****

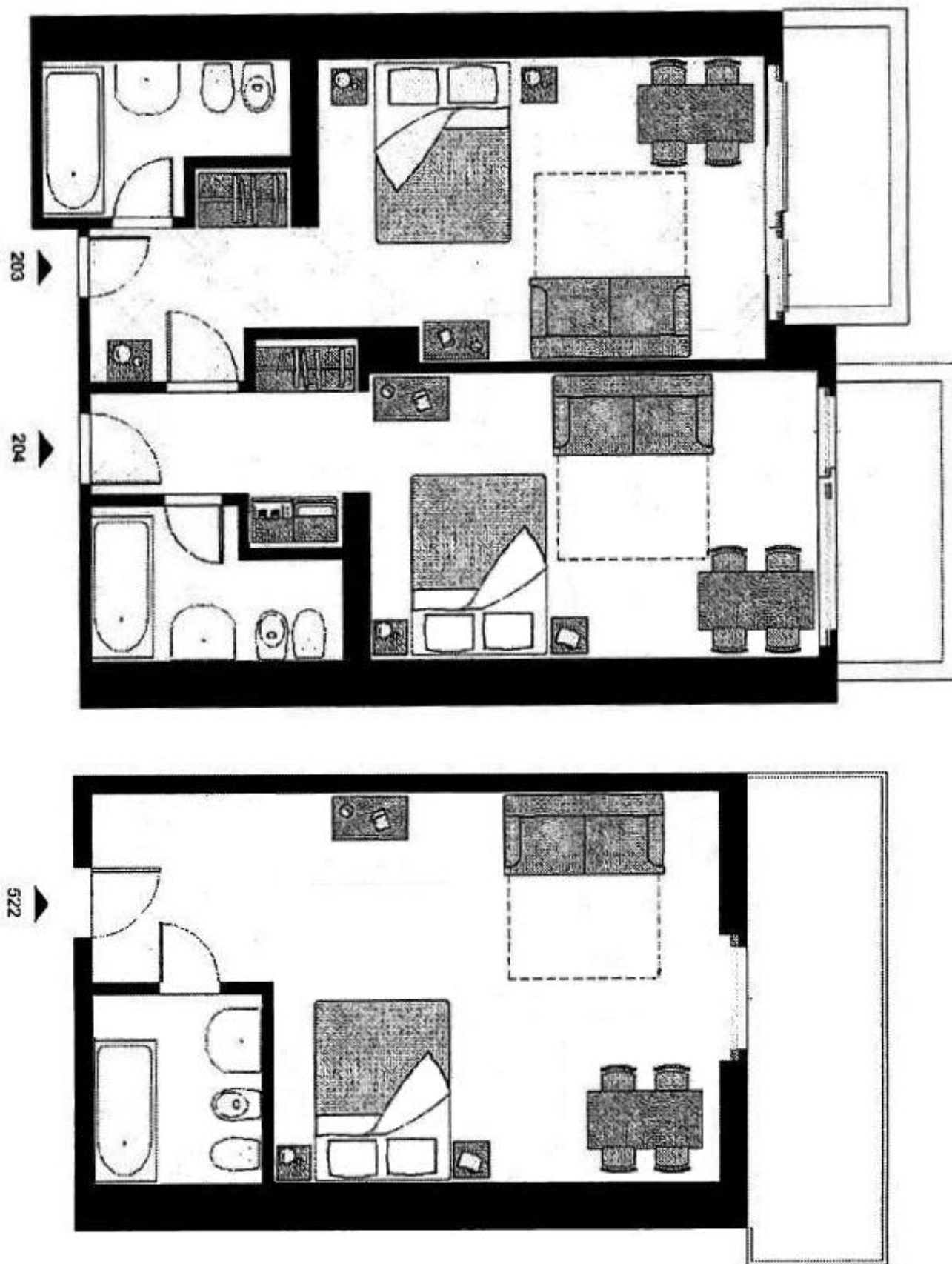

Per info e prenotazioni, rivolgersi al 340.3097704